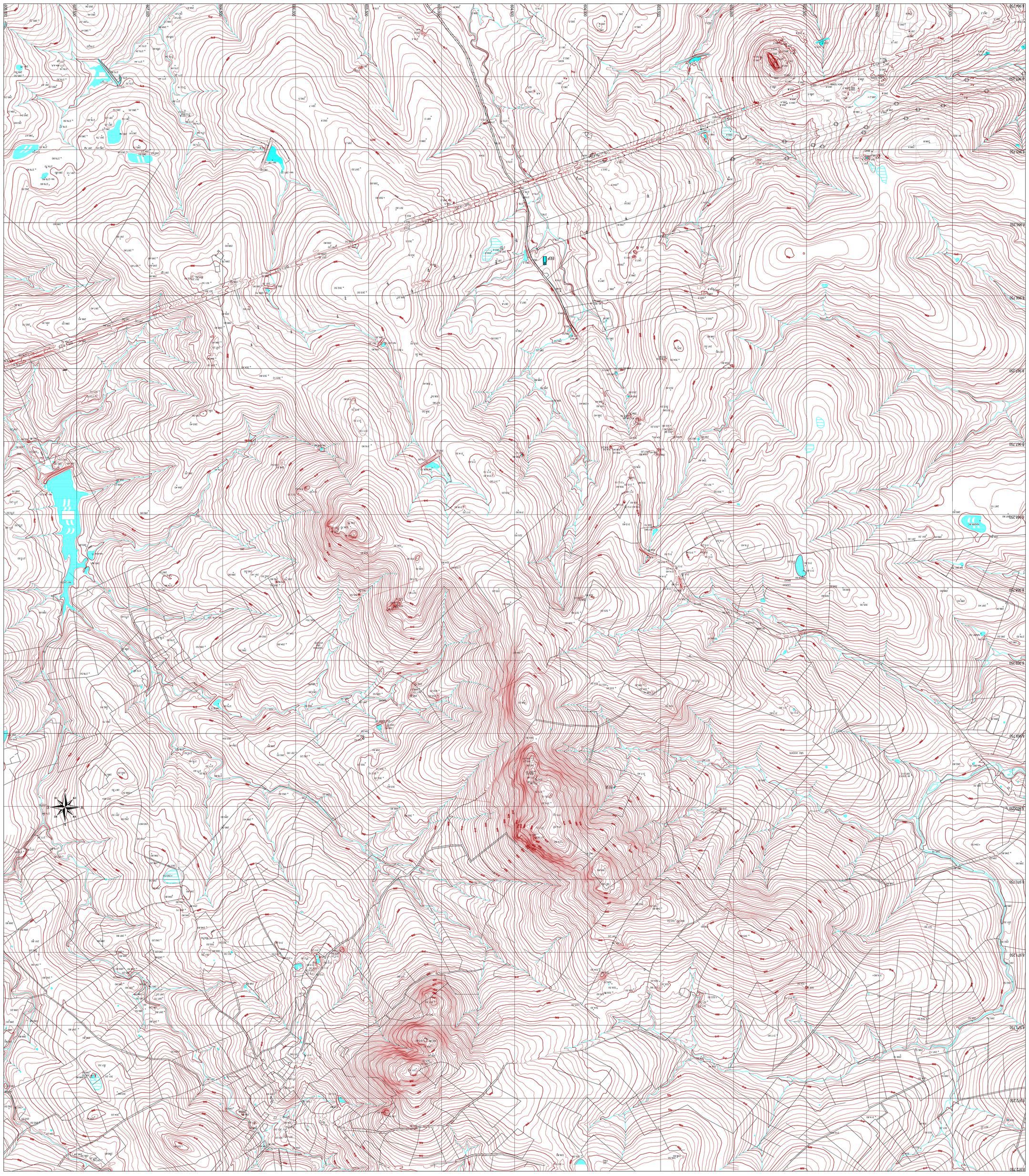

LEGENDA:

TOPOGRAFIA:
- DIVISA INTERESTADUAL
- DIVISA MUNICIPAL
- ESTRADA DE FERRO
- CERCA
- ESTRADA
- BARRAGEM
- PONTO COTADO
- LAGOA
- RIACHO
- RIO
- CURVA DE NÍVEL

EQUIPAMENTOS:
- REDE DE DISTRIBUIÇÃO
- NÓ
- TOMADA DE LOTE
- REGISTRO DE DESCARGA
- VENTOSA
- REGISTRO DE PARADA
- CANAL ADUTOR

SETORES:
- SETOR 1
- SETOR 2
- RESERVATÓRIO PULMÃO E CENTRO DE DISTRIBUIÇÃO DO SETOR 2
- TOMADA D'ÁGUA NO CANAL DO SERTÃO E ESTAÇÃO ELEVATÓRIA PRINCIPAL.

EEP

REV.	DESCRIÇÃO DAS REVISÕES	DATA	VISTO	APROVADO
0	EMISSÃO INICIAL	20/12/04		

GOVERNO DO ESTADO DE ALAGOAS

SECRETARIA DE INFRA-ESTRUTURA - SEINFRA

CH COHIDRO
Consultoria Estudos e Projetos S/C Ltda.

PROJETO EXECUTIVO DO 2º TRECHO DO CANAL ALAGOANO (km 45 ao km 75)
E PROJETOS BÁSICOS DOS PERÍMETROS DE IRRIGAÇÃO
E SISTEMAS ADUTORES ASSOCIADOS AO CANAL DO SERTÃO ALAGOANO

PERÍMETRO DE IRRIGAÇÃO PARICONHA-I
PROJETO BÁSICO
ARRANJO GERAL DO SISTEMA E REDE PRESSURIZADA
PLANTA

DATA:	20 / 12 / 2004	PROCESSO:	ARQUIVO DIGITAL: DE-0404-055-002-02-REV 0
DES	LUCIANO GUIDA	DES	DESENHO Nº: DE-0404-055-002-02
ASS.		ASS.	FOLHA Nº: 01 / 01
VISTO:		VISTO:	ESCALA: 1:10.000

REVISÃO: 0